

**RICHESTA PUBBLICAZIONE SUL SITO INTERNET
WWW.CONFCOMMERCIO LECCE.IT
DEGLI AIUTI DI STATO E/O CONTRIBUTI RICEVUTI NELL'ANNO 2024**

Il sottoscritto Pisino Luigi nato a Galatina (LE) il 30/01/1986,

C.F.: PSNLGU86A30D862U, titolare/legale rappresentante della ditta cantinetta-vineria-vintage di Pisino Luigi,

P.I. 04485590758, con sede in Botrugno (LE) Via Foscolo angolo Via XXIV Maggio n. 11,

in qualità di associato di CONFCOMMERCIO IMPRESE PER L'ITALIA – LECCE,

DICHIARA

- di non essere in possesso di un sito internet;
- che i dati e le informazioni inserite sono complete e rispondono al vero

CHIEDE

a CONFCOMMERCIO IMPRESE PER L'ITALIA – LECCE di provvedere a pubblicare sul proprio sito internet i seguenti aiuti di stato /contributi, ricevuti nell'anno **2024**, al fine di adempiere l'obbligo di pubblicazione previsto dalla Legge 124/2017 e dal Decreto n. 34/2019:

DENOMINAZIONE SOGGETTO EROGANTE	CODICE FISCALE SOGGETTO EROGANTE	SOMMA INCASSATA	DATA INCASSO	CAUSALE (BREVE DESCRIZIONE)
INPS	80078750587	62,96	Gennaio 2024	Agevolazione contributiva per l'occupazione in aree svantaggiate - Decontribuzione Sud
INPS	80078750587	121,68	Febbraio 2024	Agevolazione contributiva per l'occupazione in aree svantaggiate - Decontribuzione Sud
INPS	80078750587	103,71	Marzo 2024	Agevolazione contributiva per l'occupazione in aree svantaggiate - Decontribuzione Sud
INPS	80078750587	63,68	Aprile 2024	Agevolazione contributiva per l'occupazione in aree svantaggiate - Decontribuzione Sud
INPS	80078750587	63,27	Maggio 2024	Agevolazione contributiva per l'occupazione in aree svantaggiate - Decontribuzione Sud
INPS	80078750587	72,06	Giugno 2024	Agevolazione contributiva per l'occupazione in aree svantaggiate - Decontribuzione Sud
INPS	80078750587	62,71	Luglio 2024	Agevolazione contributiva per l'occupazione in aree svantaggiate - Decontribuzione Sud
INPS	80078750587	73,47	Agosto 2024	Agevolazione contributiva per l'occupazione in aree svantaggiate -

				Decontribuzione Sud
INPS	80078750587	104,95	Settembre 2024	Agevolazione contributiva per l'occupazione in aree svantaggiate - Decontribuzione Sud
INPS	80078750587	65,94	Ottobre 2024	Agevolazione contributiva per l'occupazione in aree svantaggiate - Decontribuzione Sud
INPS	80078750587	64,15	Novembre 2024	Agevolazione contributiva per l'occupazione in aree svantaggiate - Decontribuzione Sud
INPS	80078750587	61,12	Dicembre 2024	Agevolazione contributiva per l'occupazione in aree svantaggiate - Decontribuzione Sud
Ministero della Cultura - Segretariato Generale	97904380587	37.203,04	24/06/2024	Sostegno di iniziative imprenditoriali realizzate nei Comuni assegnatari di risorse per l'attuazione di Progetti Misura 2, Investimento 2.1: Attrattività dei borghi storici , Linea B – NextGenerationEU
Banca del Mezzogiorno MedioCredito Centrale S.p.A.	00594040586	1.155,52	29/08/2024	Fondo di garanzia per le piccole e medie imprese

Le imprese che hanno ricevuto aiuti di Stato e aiuti de Minimis, soggetti all'obbligo di pubblicazione nel "Registro nazionale degli aiuti di Stato" di cui all'articolo 52 L. 234/2012, possono adempiere agli obblighi pubblicitari previsti dalla norma, indicando sul sito internet solo l'esistenza di tali aiuti (compilando le prime due colonne), senza il bisogno di fornire informazioni dettagliate.

Il titolare dell'impresa individuale o la Società, in persona del legale rappresentante, sono gli unici responsabili delle informazioni pubblicate e in nessun caso Confcommercio Imprese per l'Italia - Lecce, ente gestore del Sito, potrà essere ritenuta responsabile in relazione alla veridicità delle stesse.

CANTINETTA - VINERIA VINTAGE
di *Pisino Luigi*
Via Ugo Foscolo, 11 - 73020 Botrugno (LE)
Tel/Fax 0836.1903408 / Cell. 340.0786219
info@vineriavintage.it - P.IVA 04485590758

(Timbro e Firma Impresa)

Il sottoscritto autorizza Confcommercio Imprese per l'Italia – Lecce al trattamento dei dati comunicati con la presente scheda nei limiti ed al fine di assolvere l'obbligo di pubblicazione di cui alla Legge124/2017.



(Il sottoscrittore)

All.: Documento di riconoscimento

TESSERA EUROPEA DI ASSICURAZIONE MALATTIA

PISINO



LUIGI

30/01/1986

PSNLGU86A30D86ZU SSN-MIN SALUTE - 500001

80380001600102308850

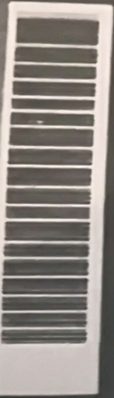
05/05/2022

Cognome PISINO

Nome LUIGI

nato il 30.01.1986

(atto n. 102 P. L. S. A)

a GALATINA (LECCE)

Cittadinanza ITALIANA

Residenza BOTRUGNO (LE)

Via DERNA, 6B

Stato civile =====

Professione =====

CONNOTATI E CONTRASSEGNI SALIENTI

Statura m. 1,80

Capelli NERI

Occhi CASTANI

Segni particolari =====

10-388
2785



Firma del titolare *Luigi Pisino*

..... BOTRUGNO il 31.08.2016

IL SINDACO

Impronta del dito indice sinistro *Luigi Pisino*



Data di scadenza 05/05/2012
 Luogo di nascita PISINO
 Cognome PISINO
 Codice Fiscale JSNLGR86A30094F2U
 Sesso M

REPUBBLICA ITALIANA
 TESSERA SANITARIA

Data di nascita 20/01/1986

DOCUMENTO VALIDO FINO AL 30.01.2027.-

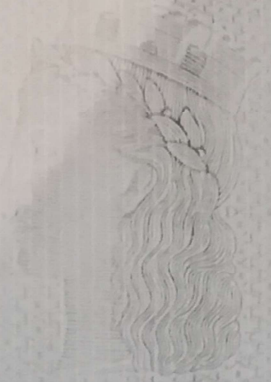

AX6574211



IPZE - CCV ROMA

REPUBBLICA ITALIANA
 COMUNE DI BOTRUGNO
 CARTA D'IDENTITA'
 N° AX6574211
 DI PISINO LUIGI